

-10-2017

ANPAL
Agenzia Nazionale Politiche Attive del Lavoro**DELIBERAZIONE n. 19****Il Consiglio di Amministrazione***(Seduta del 28 settembre 2017)*

- **VISTO** il Decreto Legislativo 14 settembre 2015, n. 150 recante “*Disposizioni per il riordino della normativa in materia di servizi per il lavoro e di politiche attive, ai sensi dell'articolo 1, comma 3, della legge 10 dicembre 2014, n. 183*”, istitutivo, all'art. 4, comma 1, dell'Agenzia Nazionale per le Politiche Attive del Lavoro;
- **VISTO** il Decreto del Presidente della Repubblica del 26 maggio 2018, n. 108, recante l'approvazione dello Statuto dell'Agenzia Nazionale per le Politiche Attive del Lavoro;
- **VISTO** il Decreto Legislativo 19 agosto 2016, n. 175, “*Testo unico in materia di società a partecipazione pubblica*” ed in particolare l'art. 24, comma primo, del Decreto detto, il quale stabilisce che entro il 30 settembre 2017, ciascuna amministrazione pubblica effettua con provvedimento motivato la ricognizione di tutte le partecipazioni possedute alla data di entrata in vigore del Decreto medesimo (23 settembre 2016), individuando quelle che devono essere alienate;
- **VISTA** e considerata la ricognizione effettuata in merito dagli Uffici, riportata nel modello reso disponibile dalla Corte dei Conti con Deliberazione n. 19/SEZAUT/2017/INPR, ivi comprese le motivazioni ivi adottate relativamente agli eventuali interventi da effettuarsi con riferimento alle partecipazioni in essere;
- **CONSIDERATI** gli esiti di tale ricognizione e condivise le motivazioni sopra richiamate;

DELIBERA

di adottare l'atto di ricognizione in premessa citato e quivi allegato, da intendersi parte integrante del presente atto, che costituisce provvedimento motivato di ricognizione delle partecipazioni di ANPAL alla data del 23 settembre 2016, agli effetti del disposto dell'art. 24, comma primo, del D.Lgs. n. 175 del 2016.

Ai sensi dell'art. 24, comma terzo, del medesimo Decreto, il presente provvedimento di ricognizione verrà inviato alla sezione della Corte dei Conti competente, nonché alla struttura di cui all'art. 15 del Decreto detto.

IL SEGRETARIO

(Dott.ssa Simonetta D'Ottavio)

IL PRESIDENTE

(Prof. Maurizio Ferruccio Del Conte)

**LINEE DI INDIRIZZO PER LE RICOGNIZIONI E I PIANI
DI RAZIONALIZZAZIONE DEGLI ORGANISMI
PARTECIPATI DAGLI ENTI TERRITORIALI
(ART. 24 D.LGS. N. 175/2016)**

INDICE

- 01. SCHEDA ANAGRAFICA**
- 02. RICOGNIZIONE DELLE SOCIETÀ PARTECIPATE**
 - 02.01. Ricognizione delle società a partecipazione diretta
 - 02.02. Ricognizione delle società a partecipazione indiretta
 - 02.03. Grafico delle relazioni tra partecipazioni
- 03. REQUISITI TESTO UNICO DELLE SOCIETÀ A PARTECIPAZIONE PUBBLICA (T.U.S.P.)**
 - 03.01. Finalità perseguite e attività ammesse (articoli 4 e 26)
 - 03.02. Condizioni art. 20 co. 2
- 04. MANTENIMENTO SENZA INTERVENTI DI RAZIONALIZZAZIONE**
- 05. AZIONI DI RAZIONALIZZAZIONE**
 - 05.01. Contenimento costi
 - 05.02. Cessione/Alienazione quote
 - 05.03. Liquidazione
 - 05.04. Fusione/Incorporazione
 - 05.05. Riepilogo
- 06. ELENCO MOTIVAZIONI**

RICOGNIZIONE MOTIVATA PARTECIPAZIONI DI ANPAL SERVIZI AL 23.09.2016

01. SCHEDA ANAGRAFICA

Tipologia Ente: Agenzia pubblica, ex D.Lgs. n. 300 del 1999

Denominazione Ente: Agenzia Nazionale Politiche Attive del Lavoro - ANPAL

Codice fiscale dell'Ente: 97889240582

L'ente ha già adottato il piano operativo di razionalizzazione ai sensi dell'art. 1 co. 612, l. n. 190/2014

Dati del referente/responsabile per la compilazione del piano

Nome:

SALVATORE

Cognome:

PIRRONE

Recapiti:

Indirizzo:

VIA FORNOVO 8 00192 EOMA

Telefono:

0646835500

Fax:

Posta elettronica:

salvatore.pirrone@anpal.gov.it

02. RICOGNIZIONE DELLE SOCIETÀ PARTECIPATE

02.02. Ricognizione delle società a partecipazione indiretta

Progressivo A	Codice fiscale società B	Denominazione società C	Anno di costituzione D	Denominazione società/organismo tramite E	% Quota di partecipazione società/organismo tramite F	% Quota di partecipazione indiretta Amministrazione G	Attività svolta H	Partecipazione di controllo I	Società in house J
Ind_1	00956760904	IN.SAR s.p.a.	1981	ANPAL SERVIZI s.p.a.	44,61	44,61	Promozione, progettazione, realizzazione e gestione di attività ed interventi finalizzati allo sviluppo dell'occupazione, dell'imprenditorialità, dell'assistenza tecnica ai centri per l'impiego, della tutela dei lavoratori e delle politiche sociali e previdenziali su tutto il territorio regionale, con specifica attenzione ai settori rilevanti per lo sviluppo socio-economico locale	NO	SI
Ind_2	02980470922	LE RESIDENZE DEL CENTRO s.r.l.		IN.SAR s.p.a.	33,33	33,33			
Ind_3	01167560919	G.A.L. BARBAGIE E MANDROLISAI soc. cons. in liquidazione		IN.SAR s.p.a.	3,85	3,85			
Ind_4	02667902926	MARINA DI PORTO CORALLO s.p.a in liquidazione		IN.SAR s.p.a.	49,00	49,00			
Ind_5	92044630900	SOCIETA' PROMOZIONE INDUSTRIALE DEL NORD SARDEGNA s.c.p.a.		IN.SAR s.p.a.	11,76	11,76			
Ind_6	03470400650	PATTO DELL'AGRO s.p.a.	1998	ANPAL SERVIZI s.p.a.	2,09	2,09	Promozione dello sviluppo socio-economico dell'Agro Nocerino Sarnese	NO	NO

Le società a partecipazione indiretta (quotate e non quotate) sono oggetto di ricognizione solo se detenute dall'ente per il tramite di una società/organismo sottoposto a controllo da parte dello stesso.

Colonna B: Inserire codice di 11 cifre per le società aventi sede in Italia; codice di 11 cifre seguito da "E" per le società aventi sede all'estero.

Colonna C: Inserire la ragione sociale comprensiva della forma giuridica.

Colonna E: Inserire la denominazione delle società/organismi (1 o +) attraverso le quali l'ente partecipa alle medesime. Per le indirette di livello successivo, inserire la denominazione delle società/organismi partecipanti (1 o +) del livello immediatamente precedente.

Colonna F: indicare separatamente ciascuna quota di partecipazione (comprensiva di decimali) qualora la partecipazione sia detenuta attraverso 2 o + società/organismi tramite.

Colonna G: indicare una unica quota di partecipazione (comprensiva di decimali) determinata in proporzione alla quote di partecipazione dei livelli precedenti.

Colonna H: Inserire una descrizione sintetica della/e attività effettivamente svolta/e.

Colonna I: Indicare se la partecipazione detenuta dall'amministrazione è di controllo ai sensi dell'art. 2359 c.c.

Colonna J: Indicare "SI" se l'Amministrazione esercita il controllo analogo o più Amministrazioni esercitano il controllo analogo congiunto.

Colonna K: Indicare "SI" se la società emette azioni quotate in mercati regolamentati; se ha emesso, al 31/12/2015, strumenti finanziari quotati in mercati regolamentati; se sia partecipata da società quotate o che hanno emesso strumenti finanziari quotati.

Colonna L: Indicare "SI" se la società ha come oggetto sociale esclusivo la gestione delle partecipazioni societarie per conto dell'Amministrazione.

02. RICOGNIZIONE DELLE SOCIETÀ PARTECIPATE

02.03. Grafico delle relazioni tra partecipazioni

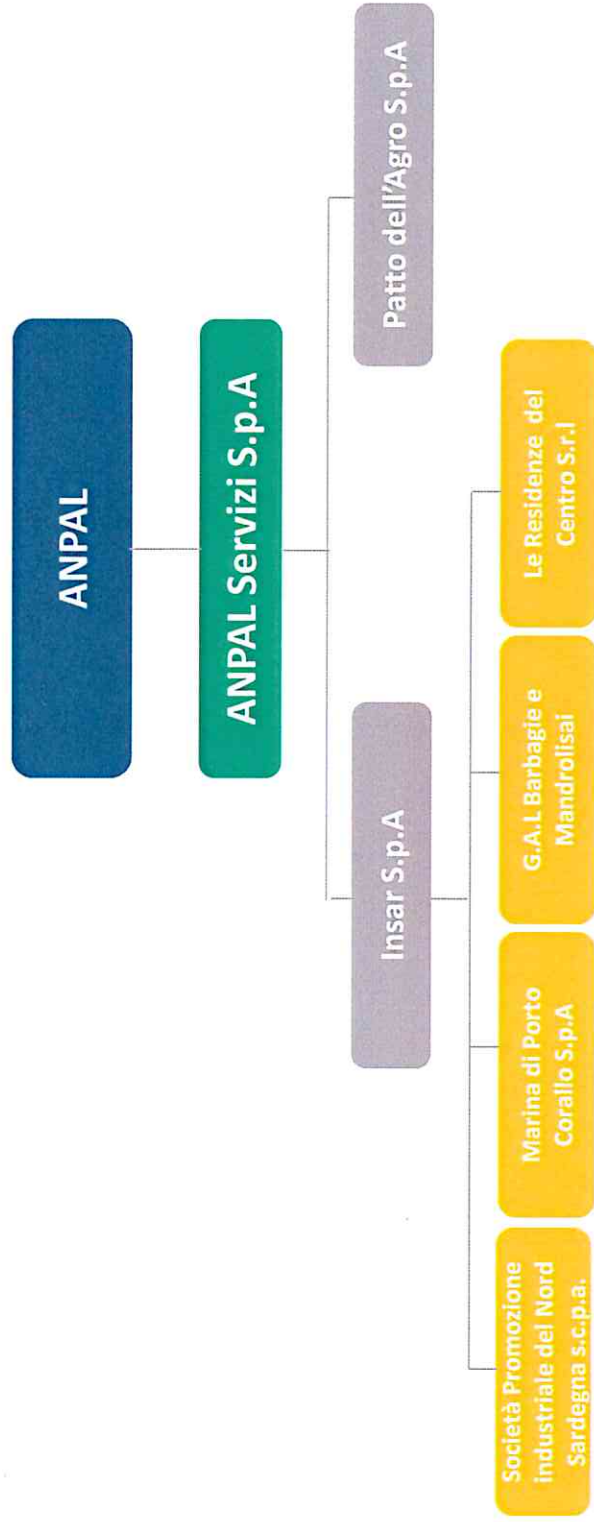

03.REQUISITI TESTO UNICO DELLE SOCIETA' A PARTECIPAZIONE PUBBLICA
 03.01. Finalità perseguite e attività ammesse (articoli 4 e 26)

Consultare una scheda per ciascuna società

	(a)	(b)	(c)	(d)
Progressiva società partecipata:	Dir_1			
Denominazione società partecipata:	ANPAL SERVIZI S.p.a.			
Tipo partecipazione:	Diritti			
Attività svolte:	Anpal Servizi svolge attività di promozione, progettazione, realizzazione e gestione di interventi finalizzati alla promozione dell'occupazione, nell'ambito delle direttive e degli indirizzi del Piano Nazionale di crescita economica, sociale e ambientale, in particolare nel settore del micro e piccolo business, attività di supporto tecnico ad ANPAL per l'implementazione dei progetti istituzionali di questa ultima.			
Indicare se la società:	<input type="checkbox"/>	<input type="checkbox"/>	<input type="checkbox"/>	<input type="checkbox"/>
Rientra nell'Allegato "A" dei d.lgs. n. 175/2016 (art. 26, co. 2)	<input type="checkbox"/>	<input type="checkbox"/>	<input type="checkbox"/>	<input type="checkbox"/>
Ha come oggetto esclusivo la gestione di fondi europei per conto dello Stato o delle Regioni, ovvero la realizzazione di progetti di ricerca finanziati dalle istituzioni dell'Unione Europea (art. 26, co. 2)	<input type="checkbox"/>	<input type="checkbox"/>	<input type="checkbox"/>	<input type="checkbox"/>
È stata esclusa, con deliberazione adottata ai sensi dell'art. 4 co. 9, secondo periodo, dall'applicazione totale o parziale delle disposizioni del medesimo articolo (solo per le società partecipate dalle Regioni/Prov. Aut.)	<input type="checkbox"/>	<input type="checkbox"/>	<input type="checkbox"/>	<input type="checkbox"/>
È destinataria dei provvedimenti di cui al d.lgs. n. 159/2011 (art. 26, co. 12-bis)	<input type="checkbox"/>	<input type="checkbox"/>	<input type="checkbox"/>	<input type="checkbox"/>
È autorizzata alla gestione delle case da gioco, ai sensi della legislazione vigente (art. 26, co. 12-teries)	<input type="checkbox"/>	<input type="checkbox"/>	<input type="checkbox"/>	<input type="checkbox"/>
Quale non sia stata selezionata alcuna delle opzioni indicate nei punti precedenti, indicare se la società:	<input type="checkbox"/>	<input type="checkbox"/>	<input type="checkbox"/>	<input type="checkbox"/>
È costituita in attuazione dell'art. 34 del regolamento CE n. 137/2013 - Gruppi d'Azione Locale (art. 4, co. 6)	<input type="checkbox"/>	<input type="checkbox"/>	<input type="checkbox"/>	<input type="checkbox"/>
Ha per oggetto sociale prevalente la gestione di spazi fruibili e l'organizzazione di eventi fieristici (art. 4, co. 7)	<input type="checkbox"/>	<input type="checkbox"/>	<input type="checkbox"/>	<input type="checkbox"/>
Ha per oggetto sociale prevalente la gestione di impianti di trasporto a fune per la mobilità turistico-sportiva in aree montane (art. 4, co. 7)	<input type="checkbox"/>	<input type="checkbox"/>	<input type="checkbox"/>	<input type="checkbox"/>
Ha per oggetto sociale prevalente la produzione di energia da fonti rinnovabili (art. 4, co. 7)	<input type="checkbox"/>	<input type="checkbox"/>	<input type="checkbox"/>	<input type="checkbox"/>
Ha caratteristiche di spin off o di start up universitario, o analoghe a quelle degli enti di ricerca, ovvero gestisce aziende agricole con funzioni didattiche (art. 4, co. 8)	<input type="checkbox"/>	<input type="checkbox"/>	<input type="checkbox"/>	<input type="checkbox"/>
Produce un servizio di interesse generale a rete (di cui all'art. 3-bis del d.l. 138/2011) fuori dall'ambito territoriale di riferimento, con affidamento dei servizi, in corso o nuovi, tramite procedure ad evidenza pubblica (art. 4, co. 9-bis)	<input type="checkbox"/>	<input type="checkbox"/>	<input type="checkbox"/>	<input type="checkbox"/>
Produce beni e servizi strettamente necessari per il perseguimento delle finalità istituzionali dell'ente (art. 4, co. 1)	<input type="checkbox"/>	<input type="checkbox"/>	<input type="checkbox"/>	<input type="checkbox"/>
Produce un servizio di interesse generale (art. 4, co. 2, lett. a)	<input type="checkbox"/>	<input type="checkbox"/>	<input type="checkbox"/>	<input type="checkbox"/>
Progetta e realizza un'opera pubblica sulla base di un accordo di programma fra amministrazioni pubbliche (art. 4, co. 2, lett. b)	<input type="checkbox"/>	<input type="checkbox"/>	<input type="checkbox"/>	<input type="checkbox"/>
Realizza e gestisce un'opera pubblica ovvero organizza e gestisce un servizio di interesse generale attraverso un contratto di partenariato pubblico-privato (art. 4, co. 2, lett. c)	<input type="checkbox"/>	<input type="checkbox"/>	<input type="checkbox"/>	<input type="checkbox"/>
Produce beni o servizi strumentali all'ente o agli enti pubblici partecipanti o allo svolgimento delle loro funzioni (art. 4, co. 2, lett. d)	<input type="checkbox"/>	<input type="checkbox"/>	<input type="checkbox"/>	<input type="checkbox"/>
Svolge servizi di committenza (art. 4, co. 2, lett. e)	<input type="checkbox"/>	<input type="checkbox"/>	<input type="checkbox"/>	<input type="checkbox"/>
Valorizza il patrimonio immobiliare dell'amministrazione partecipante (art. 4, co. 3)	<input type="checkbox"/>	<input type="checkbox"/>	<input type="checkbox"/>	<input type="checkbox"/>

Indicare le motivazioni della riconoscibilità o meno ai vincoli di scopo di cui al co. 1 o ad una delle attività di cui ai commi 2 e 3, anche con riferimento alle società che svolgono le attività di cui ai commi 6, 7, 8:

Anpal Servizi, componente della Rete Nazionale dei Servizi per le Politiche del Lavoro, opera quale struttura in house di ANPAL e supporta quest'ultima nelle attività di promozione, progettazione, realizzazione e gestione di interventi, finalizzati alla promozione dell'occupazione, come da Statuto della società approvato dal Ministero del Lavoro e della Previdenza Sociale in data 4/07/2017, di concerto con il Ministero dell'Economia e delle Finanze. In considerazione della natura dei compiti assolti e della rilevanza dei medesimi per il perseguimento delle finalità istituzionali di ANPAL Servizi S.p.a. risultano strettamente indispensabili ad ANPAL per il perseguimento delle proprie finalità istituzionali.

(a): Inserire una delle espressioni da indicare nella scheda di riconoscimento (02.01.02.02)
 (b): Inserire la ragione sociale come indicata nella scheda di riconoscimento (02.01.02.02)
 (c): Inserire il tipo di partecipazione assicurando i casi in cui la società sia partecipata (prevalente, interpartecipata, interpartecipata)
 (d): Inserire l'attività come indicata nella scheda di riconoscimento (02.01.02.02)

03. REQUISITI TESTO UNICO DELLE SOCIETÀ A PARTECIPAZIONE PUBBLICA

03.01. Finalità perseguite e attività ammesse (articoli 4 e 26)

Compilare una scheda per ciascuna società

Progressivo società partecipata: (a)

Denominazione società partecipata: (b)

Tipo partecipazione: (c)

Attività svolta: (d)

Indicare se la società:

- Rientra nell'Allegato "A" del d.lgs. n. 175/2016 (art. 26, co. 2)
 - Ha come oggetto esclusivo la gestione di fondi europei per conto dello Stato o delle Regioni,
 - È stata esclusa, con deliberazione adottata ai sensi dell'art. 4 co. 9, secondo periodo,
 - È destinataria dei provvedimenti di cui al d.lgs. n. 159/2011 (art. 26, co. 12-bis)
 - È autorizzata alla gestione delle case da gioco, ai sensi della legislazione vigente (art. 26, co. 1)
- Qualora non sia stata selezionata alcuna delle opzioni indicate ai punti precedenti, indicare se la società:
- È costituita in attuazione dell'art. 34 del regolamento CE n. 13/2013 - Gruppi d'Azione Locale
 - Ha per oggetto sociale prevalente la gestione di spazi fieristici e l'organizzazione di eventi
 - Ha per oggetto sociale prevalente la realizzazione e la gestione di impianti di trasporto a fune
 - Ha per oggetto sociale prevalente la produzione di energia da fonti rinnovabili (art. 4, co. 7)
 - Ha caratteristiche di spin off o di start up universitario, o analoghe a quelle degli enti di ricerca,
 - Produce un servizio di interesse generale a rete (di cui all'art. 3-bis del d.l. 138/2011) fuori
 - Produce beni e servizi strettamente necessari per il perseguimento delle finalità istituzionali
 - Produce un servizio di interesse generale (art. 4, co. 2, lett. a)
 - Progetta e realizza un'opera pubblica sulla base di un accordo di programma fra
 - Realizza e gestisce un'opera pubblica ovvero organizza e gestisce un servizio di interesse
 - Produce beni o servizi strumentali all'ente o agli enti pubblici partecipanti o alla svolgimento
 - Svolge servizi di committenza (art. 4, co. 2, lett. e)
 - Valorizza il patrimonio immobiliare dell'amministrazione partecipante (art. 4, co. 3)

Indicare le motivazioni della riconducibilità o meno ai vincoli di scopo di cui al co. 1 o ad una

La Società è partecipata al 55,39% dalla Regione Autonoma della Sardegna e al 44,61% da Anpal Servizi S.p.a. (ex Italia Lavoro S.p.A., società a sua volta interamente controllata dal Ministero dell'Economia e delle Finanze).

La Società, a capitale interamente pubblico, svolge, su affidamento dei soci, servizi attinenti alle politiche del lavoro e la sua attività si configura come un'attività di produzione di beni o servizi strumentali all'ente o agli enti pubblici partecipanti o allo svolgimento delle loro funzioni ai sensi dell'art. 4, co. 2, lett. d) del decreto legislativo n. 175/2016.

Le attività di cui all'oggetto sociale, affidate dai soci all'IN.SAR., da svolgersi nel territorio della Regione, costituiscono attività prevalente della società stessa e sono realizzate nel presupposto del riconoscimento del diritto al lavoro come diritto della persona e in vista della promozione delle condizioni necessarie a garantire la sua effettività. Sotto tale profilo l'attività della società è riconducibile alla produzione di beni e servizi strettamente necessari per il perseguimento delle finalità istituzionali della Regione, condizione prevista dall'articolo 4, comma 1 del decreto ai fini del mantenimento della partecipazione.

(a): Inserire uno dei progressivi già indicati nelle schede di ricognizione (02.01; 02.02).

(b): Inserire la ragione sociale come indicata nelle schede di ricognizione (02.01; 02.02).

(c): Indicare il tipo di partecipazione distinguendo i casi in cui la società sia partecipata direttamente, indirettamente (tramite altra società/organismo), ovvero in parte direttamente e in parte indirettamente.

(d): Inserire l'attività come indicata nelle schede di ricognizione (02.01; 02.02).

03. REQUISITI UNICO DELLE SOCIETÀ A PARTECIPAZIONE PUBBLICA
 03.01. Finalità perseguite e attività ammesse (articoli 4 e 26)
 Compilare esclusivamente per ciascuna società

	(a)	(b)	(c)	(d)
Progressivo società partecipate:	1			
Denominazione società partecipate:	Le residenze del centro s.r.l.			
Tipo partecipazione:	Indiretta			
Attività svolta:	Costruzione di edifici residenziali e non residenziali			
Indicare se la società:	<input type="checkbox"/>	<input type="checkbox"/>	<input type="checkbox"/>	<input type="checkbox"/>
- rientra nell'Allegato "A" del d.lgs. n. 175/2016 (art. 26, co. 2)	<input type="checkbox"/>	<input type="checkbox"/>	<input type="checkbox"/>	<input type="checkbox"/>
- ha come oggetto esclusivo la gestione di fondi europei per conto dello Stato o delle Regioni, ovvero la realizzazione di progetti di ricerca finanziati dalle istituzioni dell'Unione Europea (art. 26, co. 2)	<input type="checkbox"/>	<input type="checkbox"/>	<input type="checkbox"/>	<input type="checkbox"/>
- è stata esclusa, con deliberazione adottata ai sensi dell'art. 4, co. 9, secondo periodo, dall'applicazione totale o parziale delle disposizioni del medesimo articolo (solo per le società partecipate dalle Regioni/Prov. Aut.)	<input type="checkbox"/>	<input type="checkbox"/>	<input type="checkbox"/>	<input type="checkbox"/>
- è destinataria dei provvedimenti di cui al d.lgs. n. 159/2011 (art. 26, co. 12-bis)	<input type="checkbox"/>	<input type="checkbox"/>	<input type="checkbox"/>	<input type="checkbox"/>
- è autorizzata alla gestione delle case da gioco, ai sensi della legislazione vigente (art. 26, co. 12-teries)	<input type="checkbox"/>	<input type="checkbox"/>	<input type="checkbox"/>	<input type="checkbox"/>
Qualora sia stata emanata alcuna delle azioni indicate ai punti precedenti, indicare se la società:	<input type="checkbox"/>	<input type="checkbox"/>	<input type="checkbox"/>	<input type="checkbox"/>
- è costituita in attuazione dell'art. 34 del regolamento CE n. 137/2013 - Gruppo d'Azione Locale (art. 4, co. 6)	<input type="checkbox"/>	<input type="checkbox"/>	<input type="checkbox"/>	<input type="checkbox"/>
- ha per oggetto sociale prevalente la gestione di spazi fieristici e l'organizzazione di eventi fieristici (art. 4, co. 7)	<input type="checkbox"/>	<input type="checkbox"/>	<input type="checkbox"/>	<input type="checkbox"/>
- ha per oggetto sociale prevalente la realizzazione e la gestione di impianti di trasporto a fune per la mobilità turistico-sportiva in aree montane (art. 4, co. 7)	<input type="checkbox"/>	<input type="checkbox"/>	<input type="checkbox"/>	<input type="checkbox"/>
- ha per oggetto sociale prevalente la produzione di energia da fonti rinnovabili (art. 4, co. 7)	<input type="checkbox"/>	<input type="checkbox"/>	<input type="checkbox"/>	<input type="checkbox"/>
- ha caratteristiche di spin off o di start up universitario, o analoghe a quelle degli enti di ricerca, ovvero gestisce aziende agricole con funzioni didattiche (art. 4, co. 8)	<input type="checkbox"/>	<input type="checkbox"/>	<input type="checkbox"/>	<input type="checkbox"/>
- produce un servizio di interesse generale, ivi compresi i servizi di cui all'art. 3, bis del d.l. 139/2013 fuori dell'ambito territoriale di riferimento, con affidamento dei servizi, in capo ai comuni, tramite procedure ad evidenza pubblica (art. 4, co. 9-bis)	<input type="checkbox"/>	<input type="checkbox"/>	<input type="checkbox"/>	<input type="checkbox"/>
- produce beni e servizi strettamente necessari per il perseguimento delle finalità istituzionali dell'ente (art. 4, co. 1)	<input type="checkbox"/>	<input type="checkbox"/>	<input type="checkbox"/>	<input type="checkbox"/>
- produce un servizio di interesse generale (art. 4, co. 2, lett. a)	<input type="checkbox"/>	<input type="checkbox"/>	<input type="checkbox"/>	<input type="checkbox"/>
- progetta e realizza un'opera pubblica sulla base di un accordo di programma fra amministrazioni pubbliche (art. 4, co. 2, lett. b)	<input type="checkbox"/>	<input type="checkbox"/>	<input type="checkbox"/>	<input type="checkbox"/>
- realizza e gestisce un'opera pubblica ovvero organizza e gestisce un servizio di interesse generale attraverso un contratto di partenariato pubblico/privato (art. 4, co. 2, lett. c)	<input type="checkbox"/>	<input type="checkbox"/>	<input type="checkbox"/>	<input type="checkbox"/>
- produce beni o servizi strumentali all'ente e agli enti pubblici partecipanti o alla svolgimento delle loro funzioni (art. 4, co. 2, lett. d)	<input type="checkbox"/>	<input type="checkbox"/>	<input type="checkbox"/>	<input type="checkbox"/>
- svolge servizi di assistenza (art. 4, co. 2, lett. e)	<input type="checkbox"/>	<input type="checkbox"/>	<input type="checkbox"/>	<input type="checkbox"/>
- valorizza il patrimonio immobiliare dell'amministrazione partecipante (art. 4, co. 3)	<input type="checkbox"/>	<input type="checkbox"/>	<input type="checkbox"/>	<input type="checkbox"/>

Indicare se partecipata alle società che svolgono le attività di cui ai commi 2 e 3, anche con riferimento alle società che svolgono le attività di cui ai commi 6, 7, 8.

La partecipazione non è riconducibile alle tipologie indicate dalla normativa sopra richiamata. La partecipazione descrita, frutto di un pagamento di quote effettuato nel 2012, è stata ambientata all'Inas con decreto guidante ed è destinata alla erogazione.

(a) - Indicare se la partecipazione di cui al presente riquadro è riconducibile (art. 4, co. 2, lett. a)
 (b) - Indicare se la partecipazione di cui al presente riquadro è riconducibile (art. 4, co. 2, lett. b)
 (c) - Indicare se la partecipazione di cui al presente riquadro è riconducibile (art. 4, co. 2, lett. c)
 (d) - Indicare se la partecipazione di cui al presente riquadro è riconducibile (art. 4, co. 2, lett. d)
 (e) - Indicare se la partecipazione di cui al presente riquadro è riconducibile (art. 4, co. 2, lett. e)

03. REQUISITI TESTO UNICO DELLE SOCIETA' A PARTECIPAZIONE PUBBLICA

03.01. Finalità esercitate e attività ammesse (articoli 4 e 26)

Completare una scheda per ciascuna società

Progressiva società partecipata:	(a)
Denominazione società partecipata:	(b)
Tipo partecipazione:	(c)
Attività svolta:	(d)
3	<input type="checkbox"/>
GAL IRRABACIE E MATROLISSANI in liquidazione	<input type="checkbox"/>
Indiretta	<input type="checkbox"/>
Società in liquidazione dal 22 aprile 2010	<input type="checkbox"/>

- **Indicare se la società:**
 - **rientra nell'Allegato "A" del d.lgs. n. 176/2016 (art. 26, co. 2)**
 - **ha come oggetto esclusivo la gestione di fondi europei per conto dello Stato o delle Regioni, ovvero la realizzazione di progetti di ricerca finanziati dalle istituzioni dell'Unione Europea (art. 26, co. 2)**
 - **è stata esclusa, con deliberazione adottata ai sensi dell'art. 4 co. 9, secondo periodo, dall'applicazione totale o parziale delle disposizioni del medesimo articolo (solo per le società partecipate dalle Regioni/Prov. Aut.)**
 - **è destinataria dei provvedimenti di cui al d.lgs. n. 159/2011 (art. 26, co. 12-bis)**
 - **è autorizzata alla gestione delle case da gioco, ai sensi della legislazione vigente (art. 26, co. 12-teries)**
- **Qualora non sia stata ratificata alcuna delle opzioni indicate ai punti precedenti, indicare se la società:**
 - **è costituita in attuazione dell'art. 24 del regolamento CE n. 13/2013 - Gruppi d'Azione Locale (art. 4, co. 6)**
 - **ha per oggetto sociale prevalente la gestione di spazi fieristici e l'organizzazione di eventi fieristici (art. 4, co. 7)**
 - **ha per oggetto sociale prevalente la realizzazione e la gestione di impianti di trasporto a fune per la mobilità turistico-sportiva in area montana (art. 4, co. 7)**
 - **ha per oggetto sociale prevalente la produzione di energia da fonti rinnovabili (art. 4, co. 7)**
 - **ha caratteristiche di spin off o di start up investimento, o analoghe a quelle degli enti di ricerca, ovvero gestisce aziende agricole con funzioni didattiche (art. 4, co. 8)**
 - **produce un servizio di interesse generale a fine di cui all'art. 3-bis del d.l. 138/2011 fuori dall'ambito territoriale di riferimento, con affidamento dei servizi, in corso e nuovi, tramite procedure ad evidenza pubblica (art. 4, co. 9-bis)**
 - **produce beni e servizi strettamente necessari per il perseguimento delle finalità istituzionali dell'ente (art. 4, co. 1)**
 - **produce un servizio di interesse generale (art. 4, co. 2, lett. a)**
 - **progetta e realizza un'opera pubblica sulla base di un accordo di programma fra amministrazioni pubbliche (art. 4, co. 2, lett. b)**
 - **realizza e gestisce un'opera pubblica ovvero organizza e gestisce un servizio di interesse generale attraverso un contratto di partenariato pubblico/privato (art. 4, co. 2, lett. c)**
 - **produce beni o servizi strumentali all'ente o agli enti pubblici partecipanti o alla svolgimento delle loro funzioni (art. 4, co. 2, lett. d)**
 - **Svolge servizi di committenza (art. 4, co. 2, lett. e)**
 - **valorizza il patrimonio immobiliare dell'amministrazione partecipante (art. 4, co. 3)**

Indicare le motivazioni della riconducibilità o meno ai vincoli di scopo di cui al co. 1 o ad una delle attività di cui ai commi 2 e 3, anche con riferimento alle società che svolgono le attività di cui ai commi 6, 7, 8.

La società non è riconducibile alle tipologie indicate dalla normativa sopra richiamata. È stata posta in liquidazione nel 2010 e si conferma la volontà di operare per favorire la chiusura della procedura. Prima della messa in liquidazione svolgeva attività di promozione territoriale.

(64) Intervento di partecipazione agli enti pubblici di partecipazione (art. 26, co. 2).
 (65) Intervento di gestione come società a partecipazione (art. 26, co. 2).
 (66) Intervento di partecipazione attraverso i fondi di cui la società ha partecipato direttamente, indirettamente (tramite altre società partecipate).

93. REQUISITI UNICO DELLE SOCIETÀ A PARTECIPAZIONE PUBBLICA

O.d. Finalità perseguita e attività ammesse (articoli 4 e 26)

Completare una scheda per ciascuna società

	(a)	
Progressivo società partecipata:	4	
Denominazione società partecipata:	SOCIETÀ DI PORTO CONSALDO S.p.A in liquidazione	
Tipo partecipazione:	Indiretta	
Attività svolta:	Società in liquidazione dal 2004	
Indicare se la società:		<input type="checkbox"/>
- rientra nell'Allegato "A" del d.lgs. n. 175/2016 (art. 26, co. 2)		<input type="checkbox"/>
- ha come oggetto esclusivo la gestione di fondi europei per conto dello Stato o delle Regioni, ovvero la realizzazione di progetti di ricerca finanziati dalle istituzioni dell'Unione Europea (art. 26, co. 2)		<input type="checkbox"/>
- è stata esclusa, con deliberazione adottata ai sensi dell'art. 4, co. 9, secondo periodo, dall'applicazione totale o parziale delle disposizioni del medesimo articolo, solo per le società partecipate dalle Regioni/Prov. Aut.		<input type="checkbox"/>
- è destinata ai provvedimenti di cui al d.lgs. n. 159/2011 (art. 26, co. 12-bis)		<input type="checkbox"/>
- è autorizzata alla gestione delle crasi da gioco, ai sensi della legislazione vigente (art. 26, co. 12-tercies)		<input type="checkbox"/>
Qualora non sia stata esercitata alcuna delle opzioni indicate ai punti precedenti, indicare se la società:		<input type="checkbox"/>
- è costituita in attuazione dell'art. 24 del regolamento CE n. 137/2013 - Gruppi d'Azione Locale (art. 4, co. 6)		<input type="checkbox"/>
- ha per oggetto sociale prevalente la gestione di spazi fieristici e l'organizzazione di eventi fieristici (art. 4, co. 7)		<input type="checkbox"/>
- ha per oggetto sociale prevalente la gestione di impianti di trasporto a fune per la mobilità turistico-sportiva in aree montane (art. 4, co. 7)		<input type="checkbox"/>
- ha per oggetto sociale prevalente la produzione di energia da fonti rinnovabili (art. 4, co. 7)		<input type="checkbox"/>
- ha caratteristiche di spin off o di start up universitario, o analoghe a quelle degli enti di ricerca, ovvero gestisce aziende agricole con funzioni didattiche (art. 4, co. 8)		<input type="checkbox"/>
- produce un servizio di interesse generale a fini di cui all'art. 3, bis del d.l. 138/2011 fuori dall'ambito territoriale di riferimento, con affidamento dei servizi, in corso o nuovo, tramite procedure ad evidenza pubblica (art. 4, co. 9-bis)		<input type="checkbox"/>
- produce beni e servizi strettamente necessari per il perseguimento delle finalità istituzionali dell'ente (art. 4, co. 1)		<input type="checkbox"/>
- produce un servizio di interesse generale (art. 4, co. 2, lett. a)		<input type="checkbox"/>
- progetta e realizza un'opera pubblica sulla base di un accordo di programma fra amministrazioni pubbliche (art. 4, co. 2, lett. b)		<input type="checkbox"/>
- realizza e gestisce un'opera pubblica ovvero organizza e gestisce un servizio di interesse generale attraverso un contratto di partenariato pubblico/privato (art. 4, co. 2, lett. c)		<input type="checkbox"/>
- produce beni o servizi strumentali, all'ente o agli enti pubblici partecipanti o alla svolgimento delle loro funzioni (art. 4, co. 2, lett. d)		<input type="checkbox"/>
- svolge servizi di committenza (art. 4, co. 2, lett. e)		<input type="checkbox"/>
- valorizza il patrimonio immobiliare dell'amministrazione partecipante (art. 4, co. 3)		<input type="checkbox"/>

Indicare le motivazioni della riconducibilità o meno ai vincitori di scopo di cui al co. 1 o ad una delle attività di cui ai commi 2 e 3, anche con riferimento alle società che svolgono le attività di cui ai commi 6, 7, 8:

La società non è riconducibile alle tipologie indicate dalla normativa sopra richiamata. È stata posta in liquidazione nel 2004 e si conferma la volontà di operare per favorire la conclusione della procedura. L'attività svolta consisteva nella gestione del porto turistico

(64) Intervento uno dei proponenti del sindaco nelle schede di ricomposizione (02/01/02/02)
 (65) Intervento il sindaco sociale come indicazione nelle schede di ricomposizione (02/01/02/02)
 (66) Indicare il tipo di partecipazione riconosciuta (casi in cui la società sia partecipata direttamente, indirettamente tramite altra società/organismi)
 (67) Intervento sindaco nelle schede di ricomposizione (02/01/02/02)

03. REQUISITI TESTO UNICO DELLE SOCIETA' A PARTECIPAZIONE PUBBLICA

03.01 - Rilevati persone e attività ammesse (articoli 4 e 24)

Completare solo attività per l'azienda SocSpA

Progressive società partecipata:	5	(a)
Denominazione società partecipata:	SOCIETA' PROMOZIONE INDUSTRIALE DEL NORD SUDDEGMA S.r.l.s.p.a.	(b)
Tipo partecipazione:	Indiretta	(c)
Attività svolta:	Società in liquidazione dal 2009	(d)

Indicare se la società:	<input type="checkbox"/>
- Rientra nell'Allegato "A" del d.lgs. n. 175/2016 (art. 26, co. 2)	<input type="checkbox"/>
- Ha come oggetto esclusivo la gestione di fondi europei per conto dello Stato o delle Regioni, ovvero la realizzazione di progetti di ricerca finanziati dalle istituzioni dell'Unione Europea (art. 24, co. 2)	<input type="checkbox"/>
- È stata esclusa, con deliberazione adottata ai sensi dell'art. 4 co. 5, secondo periodo, nell'ispezione totale o parziale delle disposizioni del medesimo articolo (solo per le società partecipate dalle Regioni/Prov. Aut.)	<input type="checkbox"/>
- È destinataria dei provvedimenti di cui al d.lgs. n. 159/2011 (art. 26, co. 12-bis)	<input type="checkbox"/>
- È autorizzata alla gestione delle case da gioco, ai sensi della legislazione vigente (art. 26, co. 12-teries)	<input type="checkbox"/>
- Qualora non sia stata selezionata alcuna delle opzioni indicate ai punti precedenti, indicare se la società:	<input type="checkbox"/>
- È costituita in attuazione dell'art. 34 del regolamento CE n. 137/2013 - Gruppi d'Azione Locale (art. 4, co. 6)	<input type="checkbox"/>
- Ha per oggetto sociale prevalente la gestione di spazi fieristici e l'organizzazione di eventi fieristici (art. 4, co. 7)	<input type="checkbox"/>
- Ha per oggetto sociale prevalente la realizzazione e la gestione di impianti di trasporto a fune per la mobilità turistico-sportiva in aree montane (art. 4, co. 7)	<input type="checkbox"/>
- Ha per oggetto sociale prevalente la produzione di energia da fonti rinnovabili (art. 4, co. 7)	<input type="checkbox"/>
- Ha caratteristiche di spin off o di start up universitario, o analogie a quelle degli enti di ricerca, ovvero gestisce aziende agricole con funzioni didattiche (art. 4, co. 8)	<input type="checkbox"/>
- Produce un servizio di interesse generale a rete di cui all'art. 3-bis, del d.l. 138/2011 fuori dell'ambito territoriale di riferimento, con affidamento dei servizi, in corso e nuovi, tramite procedure ad evidenza pubblica (art. 4, co. 9 bis)	<input type="checkbox"/>
- Produce beni e servizi strettamente necessari per il perseguimento delle finalità istituzionali dell'ente (art. 4, co. 1)	<input type="checkbox"/>
- Produce un servizio di interesse generale (art. 4, co. 2, lett. a)	<input type="checkbox"/>
- Progetta e realizza un'opera pubblica sulla base di un accordo di programma fra amministrazioni pubbliche (art. 4, co. 2, lett. b)	<input type="checkbox"/>
- Realizza e gestisce un'opera pubblica ovvero organizza e gestisce un servizio di interesse generale attraverso un contratto di partenariato pubblico-privato (art. 4, co. 2, lett. c)	<input type="checkbox"/>
- Produce beni o servizi strumentali all'ente o agli enti pubblici partecipanti o alla svolgimento delle loro funzioni (art. 4, co. 2, lett. d)	<input type="checkbox"/>
- Svolge servizi di committenza (art. 4, co. 2, lett. e)	<input type="checkbox"/>
- Volentizza il patrimonio immobiliare dell'amministrazione partecipante (art. 4, co. 3)	<input type="checkbox"/>

Indicare le motivazioni della riconducibilità o meno ai fini di scopo di cui all'co. 1 o ad una delle attività di cui ai commi 2 e 3, anche con riferimento alle società che svolgono le attività di cui ai commi 6, 7, 8:

La società non è riconducibile alle tipologie indicate dalla normativa sopra richiamata. È stata posta in liquidazione nel 2009 e si continua la volontà di operare per agevolare la chiusura della procedura. Prima della messa in liquidazione la società svolgeva attività di produzione turistica.

(a) - Inviare una copia certificata del bilancio delle società di partecipazione (02.01.02.03)
 (b) - Inviare la ragione sociale come indicata nelle schede di partecipazione (02.01.02.02)
 (c) - Indicare il tipo di partecipazione distribuita (riferirsi in tutti i casi in cui la società sia partecipata direttamente, indirettamente o attraverso una o più società di partecipazione) (02.01.02.02)
 (d) - Inviare l'attività come indicata nelle schede di partecipazione (02.01.02.02)

03. REQUISITI TESTO UNICO DELLE SOCIETÀ A PARTECIPAZIONE PUBBLICA
 03.01. Finalità perseguite e attività ammesse (articoli 4 e 26)

Completare una scheda per ciascuna società

Progressiva società partecipata: (a)

Denominazione società partecipata: (b)

Tipo partecipazione: (c)

Attività svolta: (d)

Indicare se la società:	<input type="checkbox"/>
- Rientra nell'Allegato "A" del d.lgs. n. 175/2016 (art. 26, co. 2)	<input type="checkbox"/>
- Ha come oggetto esclusivo la gestione di fondi europei per conto dello Stato o delle Regioni, ovvero la realizzazione di progetti di ricerca finanziati dalle istituzioni dell'Unione Europea (art. 26, co. 2)	<input type="checkbox"/>
- È stata esclusa, con deliberazione adottata ai sensi dell'art. 4, co. 9, secondo periodo, dall'applicazione totale o parziale delle disposizioni del medesimo articolo (solo per le società partecipate dalle Regioni/Prov. Aut.)	<input type="checkbox"/>
- È destinataria dei provvedimenti di cui al d.lgs. n. 159/2011 (art. 26, co. 12-bis)	<input type="checkbox"/>
- È autorizzata alla gestione delle case da gioco, ai sensi della legislazione vigente (art. 26, co. 12-teries)	<input type="checkbox"/>
Qualora non sia stata referenziata almeno dalle società indicate nei paragrafi precedenti, indicare se la società:	
- È costituita in attuazione dell'art. 34 del regolamento CE n. 13/2013 - Gruppi d'Azione Locale (art. 4, co. 6)	<input type="checkbox"/>
- Ha per oggetto sociale prevalente la gestione di spazi fieristici e l'organizzazione di eventi fieristici (art. 4, co. 7)	<input type="checkbox"/>
- Ha per oggetto sociale prevalente la realizzazione e la gestione di impianti di trasporto a fune per la mobilità turistico-sportiva in aree montane (art. 4, co. 7)	<input type="checkbox"/>
- Ha per oggetto sociale prevalente la produzione di energia da fonti rinnovabili (art. 4, co. 7)	<input type="checkbox"/>
- Ha caratteristiche di spin off o di start up universitario, o analoghe a quelle degli enti di ricerca, ovvero gestisce aziende agricole con funzioni didattiche (art. 4, co. 8)	<input type="checkbox"/>
- Produce un servizio di interesse generale a rata (di cui all'art. 3-bis del d.l. 138/2011) fuori dall'ambito territoriale di riferimento, con affidamento dei servizi, in corso o nuovi, tramite procedure ad evidenza pubblica (art. 4, co. 3-bis)	<input type="checkbox"/>
- Produce beni e servizi strettamente necessari per il perseguimento della finalità istituzionali dell'ente (art. 4, co. 1)	<input type="checkbox"/>
- Produce un servizio di interesse generale (art. 4, co. 2, lett. a)	<input type="checkbox"/>
- Propgetta e realizza un'opera pubblica sulla base di un accordo di programma fra amministrazioni pubbliche (art. 4, co. 2, lett. b)	<input type="checkbox"/>
- Realizza e gestisce un'opera pubblica ovvero organizza e gestisce un servizio di interesse generale attraverso un contratto di partenariato pubblico/privato (art. 4, co. 2, lett. c)	<input type="checkbox"/>
- Produce beni o servizi strumentali all'ente o agli enti pubblici partecipanti o alla svolgimento della loro funzione (art. 4, co. 2, lett. d)	<input type="checkbox"/>
- Svolge servizi di committenza (art. 4, co. 2, lett. e)	<input type="checkbox"/>
- Valorizza il patrimonio immobiliare dell'amministrazione partecipante (art. 4, co. 3)	<input type="checkbox"/>

Indicare le motivazioni della riconducibilità o meno ai vincoli di scopo di cui al co. 1 o ad una delle attività di cui ai commi 2 e 3, anche con riferimento alle società che svolgono le attività di cui ai commi 6, 7, 8.

Apri Servizi s.p.a. - detentrico di una quota del capitale azionario pari al 2,09%, in data 6 maggio ha esercitato il recesso. In data 11 settembre 2017 è stato iscritto nel Registro delle Imprese. Lo scioglimento della Società per perdite. La Società non è riconducibile alle tipologie indicate dalla normativa sopra richiamata.

(a) - Inserire uno dei progressivi cui indicati nelle schede di ricognizione (02.01; 02.02).

(b) - Inserire il nome della società come indicata nella scheda di ricognizione (02.01; 02.02).

(c) - Indicare il tipo di partecipazione (diretta o indiretta) e il tipo di società (a partecipazione unitaria, indirettamente (tramite altre società/organismi), ovvero in parte direttamente e in parte indirettamente).

(d) - Inserire l'attività come indicata nelle schede di ricognizione (02.01; 02.02).

03. REQUISITI TESTO UNICO DELLE SOCIETÀ A PARTECIPAZIONE PUBBLICA

03.02. Condizioni art. 20, co. 2

Compilare una scheda per ciascuna società

Progressivo società partecipata: (a)

Denominazione società partecipata: (b)

Tipo partecipazione: (c)

Attività svolta: (d)

Indicare i seguenti dati con riferimento all'esercizio 2015:

Numero medio dipendenti (e)	489,25
Numero amministratori	3
di cui nominati dall'Ente	3
Numero componenti organo di controllo	3
di cui nominati dall'Ente	3

Costo del personale (f)	27.966.077,00
Compensi amministratori	198.627,00
Compensi componenti organo di controllo (**)	57.219,00

RISULTATO D'ESERCIZIO (g)	
2015	604.704,00
2014	593.359,00
2013	360.208,00
2012	157.088,00
2011	76.930,00

FATTURATO (*)	
2015	56.168.753,00
2014	75.981.357,00
2013	71.179.867,00
FATTURATO MEDIO	67.776.659,00

Sussistenza delle condizioni di cui all'art. 20, co. 2:

- La partecipazione societaria non rientra in alcuna delle categorie di cui all'art. 4 (art. 20, co. 2, lett. a)
- Società priva di dipendenti o con numero di amministratori superiore a quello dei dipendenti (art. 20, co. 2, lett. b)
- Svolgimento di attività analoghe o similari a quelle svolte da altre società partecipate o da enti pubblici strumentali (art. 20, co. 2, lett. c)

Indicare quali società/enti strumentali:

- Fatturato medio non superiore a 500.000 euro nel triennio precedente (art. 20, co. 2, lett. d e art. 26, co. 12-quinquies)
- Perdite in 4 dei 5 esercizi precedenti (per società che non gestiscono un servizio di interesse generale) (art. 20, co. 2, lett. e)
- Necessità di contenimento dei costi di funzionamento (art. 20, co. 2, lett. f)
- Necessità di aggregazione con altre società aventi ad oggetto le attività consentite all'art. 4 (art. 20, co. 2, lett. g)

Indicare le motivazioni della sussistenza o meno delle condizioni di cui ai punti precedenti:

ANPAL SERVIZI s.p.a., sino al 12 settembre 2016 denominata "Italia lavoro s.p.a.", è stata di recente oggetto di un profondo intervento di ridefinizione dei compiti e di riorganizzazione sulla base del D.Lgs. n. 150 del 2015 ed in particolare a seguito della costituzione di ANPAL e del subentro di quest'ultima nella titolarità del suo capitale (prima MEF). ANPAL SERVIZI s.p.a. è società in house dell'ANPAL che ne detiene il 100% della partecipazione azionaria. In data 4 luglio 2017 è stato approvato dal Ministero del Lavoro, di concerto con il Ministero dell'Economia, il nuovo Statuto della Società.

Azioni da intraprendere:

(a): Inserire uno dei progressivi già indicati nelle schede di ricognizione (02.01; 02.02).

(b): Inserire la ragione sociale come indicata nelle schede di ricognizione (02.01; 02.02).

(c): Indicare il tipo di partecipazione distinguendo i casi in cui la società sia partecipata direttamente, indirettamente (tramite altra società/organismo), ovvero in parte direttamente e in parte indirettamente.

(d): Inserire l'attività svolta come indicata nelle schede di ricognizione (02.01; 02.02).

(e): Inserire il numero medio di dipendenti come da nota integrativa al bilancio.

(f): Inserire la voce B9 del Conto economico.

(g): Inserire il risultato d'esercizio al netto delle imposte.

(*) il valore inserito corrisponde alla voce di bilancio "valore della produzione" che include, oltre al fatturato in senso proprio (assoggettato a IVA), l'ammontare dei contributi assegnati per la realizzazione delle attività

(**) Coleglio Sindacale

03. REQUISITI TESTO UNICO DELLE SOCIETÀ A PARTECIPAZIONE PUBBLICA

03.02. Condizioni art. 20, co. 2

Compilare una scheda per ciascuna società

Progressivo società partecipata: (a)Denominazione società partecipata: (b)Tipo partecipazione: (c)Attività svolta: (d)

Promozione, progettazione, realizzazione e gestione di attività e interventi finalizzati allo sviluppo dell'occupazione e dell'imprenditorialità, dell'assistenza tecnica ai servizi per l'impiego, della tutela dei lavoratori e delle politiche sociali e previdenziali su tutto il territorio regionale con specifica attenzione ai settori rilevanti per lo sviluppo socio-economico locale.

Indicare i seguenti dati con riferimento all'esercizio 2015:

Numero medio dipendenti (e)	21,00
Numero amministratori di cui nominati dall'Ente	3
Numero componenti organo di controllo di cui nominati dall'Ente	2
	3
	1

Importi in euro

RISULTATO D'ESERCIZIO (g)	
2015	24.937,00
2014	31.913,00
2013	9.126,00
2012	1.922,00
2011	-1.218.571,00

Importi in euro

Costo del personale (f)	1.383.769,00
Compensi amministratori	145.120,00
Compensi componenti organo di controllo	77.299,00

Importi in euro

FATTURATO	
2015	5.422.855,00
2014	2.450.709,00
2013	1.392.290,00
FATTURATO MEDIO	3.088.618,00

Sussistenza delle condizioni di cui all'art. 20, co. 2:

La partecipazione societaria non rientra in alcuna delle categorie di cui all'art. 4 (art. 20, co. 2, lett. a) Società priva di dipendenti o con numero di amministratori superiore a quello dei dipendenti (art. 20, co. 2, lett. b) Svolgimento di attività analoghe o similari a quelle svolte da altre società partecipate o da enti pubblici strumentali

Indicare quali società/enti strumentali:

Fatturato medio non superiore a 500.000 euro nel triennio precedente (art. 20, co. 2, lett. d e art. 26, co. 12-quinquies) Perdite in 4 dei 5 esercizi precedenti (per società che non gestiscono un servizio di interesse generale) (art. 20, co. 2, Necessità di contenimento dei costi di funzionamento (art. 20, co. 2, lett. f) Necessità di aggregazione con altre società aventi ad oggetto le attività consentite all'art. 4 (art. 20, co. 2, lett. g)

Indicare le motivazioni della sussistenza o meno delle condizioni di cui ai punti precedenti:

Azioni da intraprendere:

(a): Inserire uno dei progressivi già indicati nelle schede di ricognizione (02.01; 02.02).

(b): Inserire la ragione sociale come indicata nelle schede di ricognizione (02.01; 02.02).

(c): Indicare il tipo di partecipazione distinguendo i casi in cui la società sia partecipata direttamente, indirettamente (tramite altra società/organismo), ovvero in parte direttamente e in parte indirettamente.

(d): Inserire l'attività svolta come indicata nelle schede di ricognizione (02.01; 02.02).

(e): Inserire il numero medio di dipendenti come da nota integrativa al bilancio.

(f): Inserire la voce B9 del Conto economico.

(g): Inserire il risultato d'esercizio al netto delle imposte.

03. REQUISITI TESTO UNICO DELLE SOCIETÀ A PARTECIPAZIONE PUBBLICA

03.02. Condizioni art. 20, co. 2

Compilare una scheda per ciascuna società

Progressivo società partecipata: (a)

Denominazione società partecipata: (b)

Tipo partecipazione: (c)

Attività svolta: (d)

Indicare i seguenti dati con riferimento all'esercizio 2015:

Numero medio dipendenti (e)	0
Numero amministratori	1
di cui nominati dall'Ente	0
Numero componenti organo di controllo	0
di cui nominati dall'Ente	0

Importi in euro	
Costo del personale (f)	0,00
Compensi amministratori	0,00
Compensi componenti organo di controllo	0,00

Importi in euro	
RISULTATO D'ESERCIZIO (g)	
2015	-656,00
2014	1,00
2013	0,00
2012	-1,00
2011	0,00

Importi in euro	
FATTURATO	
2015	0,00
2014	1.422,00
2013	0,00
FATTURATO MEDIO	474,00

Sussistenza delle condizioni di cui all'art. 20, co. 2:

La partecipazione societaria non rientra in alcuna delle categorie di cui all'art. 4 (art. 20, co. 2, lett. a)

Società priva di dipendenti o con numero di amministratori superiore a quello dei dipendenti (art. 20, co. 2, lett. b)

Svolgimento di attività analoghe o similari a quelle svolte da altre società partecipate o da enti pubblici strumentali (art. 20, co. 2, lett. c)

Indicare quali società/enti strumentali:

Fatturato medio non superiore a 500.000 euro nel triennio precedente (art. 20, co. 2, lett. d e art. 26, co. 12-quinquies)

Perdite in 4 dei 5 esercizi precedenti (per società che non gestiscono un servizio di interesse generale) (art. 20, co. 2, lett. e)

Necessità di contenimento dei costi di funzionamento (art. 20, co. 2, lett. f)

Necessità di aggregazione con altre società aventi ad oggetto le attività consentite all'art. 4 (art. 20, co. 2, lett. g)

Indicare le motivazioni della sussistenza o meno delle condizioni di cui ai punti precedenti:

La partecipazione non è riconducibile alle tipologie indicate dal decreto legislativo n. 175 del 2016. La partecipazione è

Azioni da intraprendere:

Cessione della partecipazione

(a): Inserire uno dei progressivi già indicati nelle schede di ricognizione (02.01; 02.02).

(b): Inserire la ragione sociale come indicata nelle schede di ricognizione (02.01; 02.02).

(c): Indicare il tipo di partecipazione distinguendo i casi in cui la società sia partecipata direttamente, indirettamente (tramite altra società/organismo), ovvero in parte direttamente e in parte indirettamente.

(d): Inserire l'attività svolta come indicata nelle schede di ricognizione (02.01; 02.02).

(e): Inserire il numero medio di dipendenti come da nota integrativa al bilancio.

(f): Inserire la voce B9 del Conto economico.

(g): Inserire il risultato d'esercizio al netto delle imposte.

03. REQUISITI TESTO UNICO DELLE SOCIETÀ A PARTECIPAZIONE PUBBLICA

03.02. Condizioni art. 20, co. 2

Compilare una scheda per ciascuna società

Progressivo società partecipata: (a)

Denominazione società partecipata: (b)

Tipo partecipazione: (c)

Attività svolta: (d)

Indicare i seguenti dati con riferimento all'esercizio 2015:

Numero medio dipendenti (e)	0
Numero amministratori di cui nominati dall'Ente	1
Numero componenti organo di controllo di cui nominati dall'Ente	0

Importi in euro

Costo del personale (f)	0,00
Compensi amministratori	0,00
Compensi componenti organo di controllo	0,00

Importi in euro

RISULTATO D'ESERCIZIO (g)	
2015	0,00
2014	0,00
2013	0,00
2012	0,00
2011	0,00

Importi in euro

FATTURATO	
2015	0,00
2014	0,00
2013	0,00
FATTURATO MEDIO	0,00

Sussistenza delle condizioni di cui all'art. 20, co. 2:

La partecipazione societaria non rientra in alcuna delle categorie di cui all'art. 4 (art. 20, co. 2, lett. a)

Società priva di dipendenti o con numero di amministratori superiore a quello dei dipendenti (art. 20, co. 2, lett. b)

Svolgimento di attività analoghe o simili a quelle svolte da altre società partecipate o da enti pubblici strumentali (art. 20, co. 2, lett. c)

Indicare quali società/enti strumentali:

Fatturato medio non superiore a 500.000 euro nel triennio precedente (art. 20, co. 2, lett. d e art. 26, co. 12-quinquies)

Perdite in 4 dei 5 esercizi precedenti (per società che non gestiscono un servizio di interesse generale) (art. 20, co. 2, lett. e)

Necessità di contenimento dei costi di funzionamento (art. 20, co. 2, lett. f)

Necessità di aggregazione con altre società aventi ad oggetto le attività consentite all'art. 4 (art. 20, co. 2, lett. g)

Indicare le motivazioni della sussistenza o meno delle condizioni di cui ai punti precedenti:

La società non è riconducibile alle tipologie indicate dal decreto legislativo n. 175 del 2016. L'ultimo bilancio depositato è relativo al 2009; non si registrano pertanto fatturati e risultati d'esercizio.

Azioni da intraprendere:

Chiusura della liquidazione e cancellazione dal registro delle imprese.

(a): Inserire uno dei progressivi già indicati nelle schede di ricognizione (02.01; 02.02).

(b): Inserire la ragione sociale come indicata nelle schede di ricognizione (02.01; 02.02).

(c): Indicare il tipo di partecipazione distinguendo i casi in cui la società sia partecipata direttamente, indirettamente (tramite altra società/organismo), ovvero in parte direttamente e in parte indirettamente.

(d): Inserire l'attività svolta come indicata nelle schede di ricognizione (02.01; 02.02).

(e): Inserire il numero medio di dipendenti come da nota integrativa al bilancio.

(f): Inserire la voce B9 del Conto economico.

(g): Inserire il risultato d'esercizio al netto delle imposte.

03. REQUISITI TESTO UNICO DELLE SOCIETÀ A PARTECIPAZIONE PUBBLICA

03.02. Condizioni art. 20, co. 2

Compilare una scheda per ciascuna società

Progressivo società partecipata: (a)Denominazione società partecipata: (b)Tipo partecipazione: (c)Attività svolta: (d)

Indicare i seguenti dati con riferimento all'esercizio 2015:

Numero medio dipendenti (e)	0
Numero amministratori di cui nominati dall'Ente	1
Numero componenti organo di controllo di cui nominati dall'Ente	0
Numero componenti organo di controllo di cui nominati dall'Ente	3
Numero componenti organo di controllo di cui nominati dall'Ente	0

Importi in euro

RISULTATO D'ESERCIZIO (g)	
2015	0,00
2014	0,00
2013	0,00
2012	0,00
2011	0,00

Importi in euro

Costo del personale (f)	0,00
Compensi amministratori	0,00
Compensi componenti organo di controllo	0,00

Importi in euro

FATTURATO	
2015	0,00
2014	0,00
2013	0,00
FATTURATO MEDIO	0,00

Sussistenza delle condizioni di cui all'art. 20, co. 2:

La partecipazione societaria non rientra in alcuna delle categorie di cui all'art. 4 (art. 20, co. 2, lett. a)

Società priva di dipendenti o con numero di amministratori superiore a quello dei dipendenti (art. 20, co. 2, lett. b)

Svolgimento di attività analoghe o similari a quelle svolte da altre società partecipate o da enti pubblici strumentali (art. 20, co. 2, lett. c)

Indicare quali società/enti strumentali:

Fatturato medio non superiore a 500.000 euro nel triennio precedente (art. 20, co. 2, lett. d e art. 26, co. 12-quinquies)

Perdite in 4 dei 5 esercizi precedenti (per società che non gestiscono un servizio di interesse generale) (art. 20, co. 2, lett. e)

Necessità di contenimento dei costi di funzionamento (art. 20, co. 2, lett. f)

Necessità di aggregazione con altre società aventi ad oggetto le attività consentite all'art. 4 (art. 20, co. 2, lett. g)

Indicare le motivazioni della sussistenza o meno delle condizioni di cui ai punti precedenti:

Azioni da intraprendere:

(a): Inserire uno dei progressivi già indicati nelle schede di ricognizione (02.01; 02.02).

(b): Inserire la ragione sociale come indicata nelle schede di ricognizione (02.01; 02.02).

(c): Indicare il tipo di partecipazione distinguendo i casi in cui la società sia partecipata direttamente, indirettamente (tramite altra società/organismo), ovvero in parte direttamente e in parte indirettamente.

(d): Inserire l'attività svolta come indicata nelle schede di ricognizione (02.01; 02.02).

(e): Inserire il numero medio di dipendenti come da nota integrativa al bilancio.

(f): Inserire la voce B9 del Conto economico.

(g): Inserire il risultato d'esercizio al netto delle imposte.

03. REQUISITI TESTO UNICO DELLE SOCIETÀ A PARTECIPAZIONE PUBBLICA

03.02. Condizioni art. 20, co. 2

Compilare una scheda per ciascuna società

Progressivo società partecipata: (a)Denominazione società partecipata: (b)Tipo partecipazione: (c)Attività svolta: (d)

Indicare i seguenti dati con riferimento all'esercizio 2015:

Numero medio dipendenti (e)	0
Numero amministratori	1
di cui nominati dall'Ente	0
Numero componenti organo di controllo	3
di cui nominati dall'Ente	0

Importi in euro

RISULTATO D'ESERCIZIO (g)	
2015	-42.364,00
2014	-26.995,00
2013	-29.533,00
2012	83.520,00
2011	-24.046,00

Importi in euro	
Costo del personale (f)	0,00
Compensi amministratori	8.528,00
Compensi componenti organo di controllo	8.127,00

Importi in euro	
FATTURATO	
2015	2.117,00
2014	2.117,00
2013	2.258,00
FATTURATO MEDIO	2.164,00

Sussistenza delle condizioni di cui all'art. 20, co. 2:

- La partecipazione societaria non rientra in alcuna delle categorie di cui all'art. 4 (art. 20, co. 2, lett. a)
- Società priva di dipendenti o con numero di amministratori superiore a quello dei dipendenti (art. 20, co. 2, lett. b)
- Svolgimento di attività analoghe o similari a quelle svolte da altre società partecipate o da enti pubblici strumentali (art. 20, co. 2, lett. c)

Indicare quali società/enti strumentali:

- Fatturato medio non superiore a 500.000 euro nel triennio precedente (art. 20, co. 2, lett. d e art. 26, co. 12-quinquies)
- Perdite in 4 dei 5 esercizi precedenti (per società che non gestiscono un servizio di interesse generale) (art. 20, co. 2, lett. e)
- Necessità di contenimento dei costi di funzionamento (art. 20, co. 2, lett. f)
- Necessità di aggregazione con altre società aventi ad oggetto le attività consentite all'art. 4 (art. 20, co. 2, lett. g)

Indicare le motivazioni della sussistenza o meno delle condizioni di cui ai punti precedenti:

Azioni da intraprendere:

(a): Inserire uno dei progressivi già indicati nelle schede di ricognizione (02.01; 02.02).

(b): Inserire la ragione sociale come indicata nelle schede di ricognizione (02.01; 02.02).

(c): Indicare il tipo di partecipazione distinguendo i casi in cui la società sia partecipata direttamente, indirettamente (tramite altra società/organismo), ovvero in parte direttamente e in parte indirettamente.

(d): Inserire l'attività svolta come indicata nelle schede di ricognizione (02.01; 02.02).

(e): Inserire il numero medio di dipendenti come da nota integrativa al bilancio.

(f): Inserire la voce B9 del Conto economico.

(g): Inserire il risultato d'esercizio al netto delle imposte.

03. REQUISITI TESTO UNICO DELLE SOCIETA A PARTECIPAZIONE PUBBLICA

03.02. Condizioni art. 20, co. 2

Completare una scheda per ciascuna società

Progressivo società partecipata: (a)

Denominazione società partecipata: (b)

Tipo partecipazione: (c)

Attività svolta: (d)

Indicare l'esercizio del cui bilancio si riferisce il periodo 2013:

Indicatore		Importo in euro
Numero medio dipendenti (C)	12,00	
Numero amministratori di cui nominati dall'Ente		
Numero componenti organo di controllo di cui nominati dall'Ente		
RISULTATO D'ESERCIZIO (G)		Importo in euro
2013		
2014		
2015		
2016		
2017		

Stipendio della categoria di cui all'art. 20, co. 2:

La partecipazione societaria non rientra in alcuna delle categorie di cui all'art. 4 (art. 20, co. 2, lett. a)

Società priva di dipendenti o con numero di amministratori superiore a quello dei dipendenti (art. 20, co. 2, lett. b)

Sviluppo di attività analoghe o simili a quelle svolte da altre società partecipate o da enti pubblici strumentali (art. 20, co. 2, lett. c)

Indicare quali società/enti strumentali:

Fatturato medio non superiore a 500.000 euro nel triennio precedente (art. 20, co. 2, lett. d e art. 26, co. 12-quinquies)

Perdite in 4 dei 5 esercizi precedenti (per società che non gestiscono un servizio di interesse generale) (art. 20, co. 2, lett. e)

Necessità di contenimento dei costi di funzionamento (art. 20, co. 2, lett. f)

Necessità di aggregazione con altre società aventi ad oggetto le attività consentite all'art. 4 (art. 20, co. 2, lett. g)

Indicare le motivazioni della sussistenza o meno delle condizioni di cui ai punti precedenti:

Anpi Servizi s.p.a., dicembre di una quota del capitale azionario pari al 2,09%, in data 6 maggio ha esercitato il ricorso. In data 11 settembre 2017 è stato iscritto nel Registro delle Imprese lo scioglimento della Società per perdite. La Società non è riconducibile alle tipologie indicate dalla nomenclatura sopra richiamata.

Altre da integrare:

(a) Inserire un due progressivo sul modulo in base al numero di partecipazione (02.01.02.02)

(b) Inserire un due il tipo di partecipazione (02.01.02.03)

(c) Inserire il tipo di partecipazione (02.01.02.04) in cui la società sia partecipata direttamente, indirettamente (tramite altre società strumentali), ovvero in parte direttamente e in parte indirettamente

(d) Inserire il numero medio di dipendenti come indicato nella nomenclatura (02.01.02.05)

(e) Inserire la voce B9 del Conto economico

(f) Inserire il risultato d'esercizio al netto delle imposte

(g) Inserire il risultato d'esercizio al netto delle imposte

04. MANTENIMENTO SENZA INTERVENTI DI RAZIONALIZZAZIONE

Compilare un record per ciascuna partecipazione che si intende mantenere senza interventi di razionalizzazione

Progressivo A	Denominazione e società B	Tipo di partecipazione C	Attività svolta D	% Quota di partecipazione E	Motivazioni della scelta F
1	ANPAL SERVIZI S.p.a.	Diretta	Anpal Servizi svolge attività di promozione, progettazione, realizzazione e gestione di interventi finalizzati alla promozione dell'occupazione, nell'ambito delle direttive e degli indirizzi forniti dall'ANPAL. Nel medesimo ambito, svolge altresì attività di supporto tecnico ad ANPAL per l'espletamento dei compiti istituzionali di quest'ultima.	100,00	ANPAL SERVIZI S.p.a., sino al 12 settembre 2016 denominata "Italia lavoro S.p.a.", è stata di recente oggetto di un profondo intervento di ridefinizione dei compiti e di riorganizzazione sulla base del D.Lgs. n. 150 del 2015 ed in particolare a seguito della costituzione di ANPAL e del subentro di quest'ultima nella titolarità del suo capitale (Prima MEF). In data 4 luglio 2017 è stato approvato dal Ministero del Lavoro, di concerto con il Ministero dell'Economia, il nuovo Statuto della Società. Allo stato attuale, considerata la recentissima conclusione del processo di riorganizzazione su richiamato, non risultano ulteriori esigenze di razionalizzazione specifiche di valenza non corrente.
1	IN.SAR S.p.a.	Indiretta	Promozione, progettazione, realizzazione e gestione di attività ed interventi finalizzati allo sviluppo dell'imprenditorialità, dell'assistenza tecnica ai centri per l'impiego, della tutela dei lavoratori e delle politiche sociali e previdenziali su tutto il territorio regionale, con specifica attenzione ai settori rilevanti per lo sviluppo socio-economico locale	44,61	La In.Sar. S.p.a. è società sottoposta al controllo analogo della Regione Autonoma della Sardegna e dell'ANPAL Servizi S.p.a. (società cd. in house congiunto). In tale configurazione la In.Sar. S.p.a. svolge legittimamente il ruolo che le compete di organo strumentale della R.A.S. e dell'ANPAL Servizi S.p.a. nell'ambito delle politiche del lavoro, potendo all'uopo essere destinataria di affidamenti diretti da parte dei soci. La società ha come oggetto sociale esclusivo lo svolgimento di attività e la produzione di servizi necessari al perseguimento delle finalità istituzionali degli enti soci per i quali opera in via prevalente. In tale contesto, la In.Sar. S.p.a. va considerata a pieno titolo riconducibile alle fattispecie previste dall'articolo 4 del D. Lgs. n. 175 del 2016. Il mantenimento della partecipazione nella In.Sar. S.p.a. da parte dell'ANPAL Servizi S.p.a. è perfettamente compatibile con il ruolo istituzionale da questa svolto e, al tempo stesso, strategico e funzionale ad accompagnare e supportare la In.Sar. S.p.a. nel suo posizionamento rispetto all'missione istituzionale svolta, consistente nella gestione e nell'attuazione delle politiche del lavoro sul territorio della Regione Autonoma della Sardegna. Dall'analisi dei dati economici e finanziari riferiti al periodo di esame, le performance realizzate dalla società In.Sar. S.p.a. nel periodo di riferimento non risultano presentare particolari sintomi di sofferenza che facciano presagire problematiche di sostenibilità e di continuità nel tempo.

Colonna A: Inserire uno dei progressivi indicati nelle schede di ricognizione (02.01; 02.02).

Colonna B: Inserire la ragione sociale come indicata nelle schede di ricognizione (02.01; 02.02).

Colonna C: Indicare il tipo di partecipazione distinguendo i casi in cui la società sia partecipata direttamente, indirettamente (tramite altra società/organismo), oppure in parte direttamente e in parte indirettamente.

Colonna D: Inserire l'attività svolta come indicata nelle schede di ricognizione (02.01; 02.02).

Colonna E: Inserire la quota complessiva di partecipazione dell'Amministrazione, sommando le quote dirette (02.01 colonna E) e indirette (02.02 colonna G).

Colonna F: Indicare, ai sensi dell'art. 24 co. 1, la/e motivazione/i della scelta di mantenimento della partecipazione senza alcun intervento di razionalizzazione.
Allo scopo, specificare la sussistenza dei requisiti indicati dalla scheda 03.01 (siretta necessaria della società alle finalità dell'ente e svolgimento da parte della medesima di una delle attività consentite dall'art. 4). In caso di attività inerenti ai servizi pubblici locali, esplicitare le ragioni della convenienza economica dell'erogazione del servizio mediante la società anziché in forme alternative (gestione diretta, azienda speciale, ecc.) e della sostenibilità della scelta in termini di costo-opportunità per l'ente. Con riferimento alle condizioni di cui alla scheda 03.02, dichiarare espressamente che non ricorrono le condizioni ivi indicate e darne motivazione. In relazione ai servizi pubblici a rete di rilevanza economica, dare dimostrazione della non necessità di operazioni di aggregazione con altre società operanti nello stesso settore e del fatto che la società svolge servizi non compresi tra quelli da affidare per il tramite dell'Ente di Governo d'Ambito.

05. AZIONI DI RAZIONALIZZAZIONE

05.01. Contenimento costi

Compilare una scheda per ciascuna società per la quale si prevedono interventi di contenimento dei costi

Progressivo società partecipata: (a) Quota di partecipazione detenuta: (b)

Denominazione società partecipata: (c)

Tipo partecipazione: (d)

Attività svolta: (e)

Descrivere gli interventi di contenimento programmati:

- Interventi sui canoni di locazione;
- Misure sul costo del consiglio di amministrazione e del collegio sindacale;

Indicare le motivazioni:

La società ha avviato una politica di razionalizzazione di alcuni costi, in primis, la locazione e il personale, sia per rispondere a specifiche richieste dell'Amministrazione regionale sia per adeguarsi ai principi riportati nel testo unico delle società partecipate. A tal fine si è proceduto a:

- razionalizzare le strutture e il numero degli Uffici;
- ridurre i costi delle utenze;
- adeguare le mansioni di alcuni dipendenti al fine di compensare la diminuzione delle unità lavorative (incluse le figure dirigenziali) a seguito di pensionamenti ovvero risoluzioni anticipate a seguito di pre-pensionamenti.

Indicare le modalità di attuazione:

La società, su indirizzo dei soci, ha portato avanti politiche di razionalizzazione dei costi, e in particolare:

- riduzione dei costi di locazione legata alla chiusura dell'ufficio di Via Carloforte e alla chiusura della sede di Nuoro;
- riduzione del compenso degli amministratori, con decorrenza dal mese di gennaio 2015, nella misura del 20% prevista dalla legge di stabilità 2015;
- riduzione del costo del collegio sindacale, con adeguamento alle direttive in materia assunte dalla Giunta regionale.

Indicare i tempi stimati:

Le misure indicate sono volte a conseguire risparmi nel corso del 2017

Indicare una stima dei risparmi attesi:

Risparmio a regime sui canoni di locazione: € 11.223,48;
Risparmio sul costo del Consiglio di Amministrazione € 35.000,00;
Risparmio sul Collegio Sindacale € 38.000,00.

(a): Inserire uno dei progressivi già indicati nelle schede di ricognizione (02.01; 02.02).

(b): Inserire la quota complessiva di partecipazione dell'Amministrazione, sommando le quote dirette (02.01 colonna E) e indirette (02.02 colonna G).

(c): Inserire la ragione sociale come indicata nelle schede di ricognizione (02.01; 02.02).

(d): Indicare il tipo di partecipazione distinguendo i casi in cui la società sia partecipata direttamente, indirettamente (tramite altra società/organismo), ovvero in parte direttamente e in parte indirettamente.

(e): Inserire l'attività come indicata nelle schede di ricognizione (02.01; 02.02).

05. AZIONI DI RAZIONALIZZAZIONE

05.02. Cessione/Alienazione quote

Completare una scheda per ciascuna partecipazione che si intende cedere/alienare

Progressivo società partecipata: (a) Quota di partecipazione detenuta: (b)

Denominazione società partecipata: (c) Quota di partecipazione da cedere/alienare: (d)

Tipo partecipazione: (e)

Attività svolta: (f)

Selezionare le motivazioni della scelta:
 (g)

In caso di scelta dell'opzione "altro", specificare:

Fornire ulteriori dettagli sulle motivazioni della scelta:

La partecipazione detenuta, frutto di un pignoramento di quote effettuato nel 2012, è stata attribuita all'Inсар con decreto giudiziale ed è destinata alla cessione.

Indicare le modalità di attuazione della cessione/alienazione:

Cessione della quota nel quadro di un accordo con i soci di maggioranza che è in corso di definizione.

Indicare i tempi stimati per il perfezionamento della cessione/alienazione:

Al momento non è possibile formulare una stima dei tempi previsti per la cessione.

Indicare una stima dei risparmi attesi:

Al momento non è possibile formulare una stima dei risparmi conseguenti alla cessione.

(a): Inserire uno dei progressivi già indicati nelle schede di ricognizione (02.01; 02.02).
(b): Inserire la quota complessiva di partecipazione dell'Amministrazione, sommando le quote dirette (02.01 colonna E) e indirette (02.02 colonna G).
(c): Inserire la ragione sociale come indicata nelle schede di ricognizione (02.01; 02.02).
(d): Inserire la quota di partecipazione che si intende cedere/alienare.
(e): Indicare il tipo di partecipazione distinguendo i casi in cui la società sia partecipata direttamente, indirettamente (tramite altra società/organismo), ovvero in parte direttamente e in parte indirettamente.
(f): Inserire l'attività svolta come indicata nelle schede di ricognizione (02.01; 02.02).
(g): Vedi scheda 06 "Appendice_motivazioni".

05. AZIONI DI RAZIONALIZZAZIONE

05.03. Liquidazione

Compilare una scheda per ciascuna partecipazione che si intende mettere in liquidazione

Progressivo società partecipata: (a) Quota di partecipazione detenuta: (b)

Denominazione società partecipata: (c)

Tipo partecipazione: (d)

Attività svolta: (e)

Selezionare le motivazioni della scelta:

(f)

In caso di scelta dell'opzione "altro", specificare:

Fornire ulteriori dettagli sulle motivazioni della scelta:

La società non è riconducibile alle tipologie indicate dal decreto legislativo n. 175 del 2016. La Regione conferma nel presente documento la scelta di procedere nella liquidazione volontaria della società e opera affinché la gestione della procedura di liquidazione si concluda quanto prima. La liquidazione è stata avviata a seguito del mutamento della normativa sui Gal che non consentiva più la prosecuzione dell'attività.

Indicare le modalità di attuazione della liquidazione:

Liquidazione volontaria

Indicare i tempi stimati per la conclusione della procedura:

La liquidazione risulta ormai conclusa. Si stima che la cancellazione dal registro delle imprese possa avvenire entro l'anno.

Indicare una stima dei risparmi attesi:

Al momento non è possibile stimare i risparmi conseguenti alla chiusura della liquidazione.

(a): Inserire uno dei progressivi già indicati nelle schede di ricognizione (02.01; 02.02).

(b): Inserire la quota complessiva di partecipazione dell'Amministrazione, sommando le quote dirette (02.01 colonna E) e indirette (02.02 colonna G).

(c): Inserire la ragione sociale come indicata nelle schede di ricognizione (02.01; 02.02).

(d): Indicare il tipo di partecipazione distinguendo i casi in cui la società sia partecipata direttamente, indirettamente (tramite altra società/organismo), ovvero in parte direttamente e in parte indirettamente.

(e): Inserire l'attività come indicata nelle schede di ricognizione (02.01; 02.02).

(f): Vedi scheda 06. "Appendice_motivazioni".

05. AZIONI DI RAZIONALIZZAZIONE

05.03. Liquidazione

Compilare una scheda per ciascuna partecipazione che si intende mettere in liquidazione

Progressivo società partecipata: (a) Quota di partecipazione detenuta: (b)

Denominazione società partecipata: (c)

Tipo partecipazione: (d)

Attività svolta: (e)

Selezionare le motivazioni della scelta:

(f)

In caso di scelta dell'opzione "altro", specificare:

Fornire ulteriori dettagli sulle motivazioni della scelta:

La Regione conferma nel presente documento la scelta di procedere nella liquidazione volontaria della società e opera affinché la gestione della procedura di liquidazione si concluda quanto prima. La società non è riconducibile alle tipologie indicate dal decreto legislativo n. 175 del 2016. La liquidazione è stata avviata in quanto i ricavi e i trasferimenti non erano sufficienti a coprire i costi di gestione.

Indicare le modalità di attuazione della liquidazione:

Liquidazione volontaria

Indicare i tempi stimati per la conclusione della procedura:

Al momento non è possibile stimare i tempi per la conclusione della procedura.

Indicare una stima dei risparmi attesi:

Al momento non è possibile stimare i risparmi conseguenti alla chiusura della liquidazione.

(a): Inserire uno dei progressivi già indicati nelle schede di ricognizione (02.01; 02.02).

(b): Inserire la quota complessiva di partecipazione dell'Amministrazione, sommando le quote dirette (02.01 colonna E) e indirette (02.02 colonna G).

(c): Inserire la ragione sociale come indicata nelle schede di ricognizione (02.01; 02.02).

(d): Indicare il tipo di partecipazione distinguendo i casi in cui la società sia partecipata direttamente, indirettamente (tramite altra società/organismo), ovvero in parte direttamente e in parte indirettamente.

(e): Inserire l'attività come indicata nelle schede di ricognizione (02.01; 02.02).

(f): Vedi scheda 06. "Appendice_motivazioni".

05. AZIONI DI RAZIONALIZZAZIONE

05.03. Liquidazione

Compilare una scheda per ciascuna partecipazione che si intende mettere in liquidazione

Progressivo società partecipata: (a) Quota di partecipazione detenuta: (b)

Denominazione società partecipata: (c)

Tipo partecipazione: (d)

Attività svolta: (e)

Selezionare le motivazioni della scelta:

(f)

In caso di scelta dell'opzione "altro", specificare:

Fornire ulteriori dettagli sulle motivazioni della scelta:

La Regione conferma nel presente documento la scelta di procedere nella liquidazione volontaria della società e opera affinché la gestione della procedura di liquidazione si concluda quanto prima. La società non è riconducibile alle tipologie indicate dal decreto legislativo n. 175 del 2016. La liquidazione è stata avviata in quanto la società aveva completato le attività previste all'atto della sua costituzione.

Indicare le modalità di attuazione della liquidazione:

Liquidazione volontaria

Indicare i tempi stimati per la conclusione della procedura:

Al momento i tempi per la conclusione della procedura non possono essere stimati in quanto permane un contenzioso che impedisce la chiusura della liquidazione.

Indicare una stima dei risparmi attesi:

Compenso dovuto al liquidatore: euro 8.528,00 annui;
Compensi componenti organo di controllo: 8.127,00 annui.

(a): Inserire uno dei progressivi già indicati nelle schede di ricognizione (02.01; 02.02).

(b): Inserire la quota complessiva di partecipazione dell'Amministrazione, sommando le quote dirette (02.01 colonna E) e indirette (02.02 colonna G).

(c): Inserire la ragione sociale come indicata nelle schede di ricognizione (02.01; 02.02).

(d): Indicare il tipo di partecipazione distinguendo i casi in cui la società sia partecipata direttamente, indirettamente (tramite altra società/organismo), ovvero in parte direttamente e in parte indirettamente.

(e): Inserire l'attività come indicata nelle schede di ricognizione (02.01; 02.02).

(f): Vedi scheda 06. "Appendice_motivazioni".

05. AZIONI DI RAZIONALIZZAZIONE

05.03. Liquidazione

Compilare una scheda per ciascuna partecipazione che si intende mettere in liquidazione

Progressivo società partecipata: (a) Quota di partecipazione detenuta: (b)

Denominazione società partecipata: (c)

Tipo partecipazione: (d)

Attività svolta:

Selezionare le motivazioni della scelta:

(f)

In caso di scelta dell'opzione "altro", specificare:

Recesso già operato dall' "organismo tramite" Anpal Servizi s.p.a.. Scioglimento della Società (per perdite) iscritto al Registro delle Imprese in data 11.09.2017.

Fornire ulteriori dettagli sulle motivazioni della scelta:

Organismo non indispensabile per le finalità di ANPAL.

Indicare le modalità di attuazione della liquidazione:

Liquidatore in attesa di nomina

Indicare i tempi stimati per la conclusione della procedura:

Indicare una stima dei risparmi attesi:

(a): Inserire uno dei progressivi già indicati nelle schede di ricognizione (02.01; 02.02).

(b): Inserire la quota complessiva di partecipazione dell'Amministrazione, sommando le quote dirette (02.01 colonna E) e indirette (02.02 colonna G).

(c): Inserire la ragione sociale come indicata nelle schede di ricognizione (02.01; 02.02).

(d): Indicare il tipo di partecipazione distinguendo i casi in cui la società sia partecipata direttamente, indirettamente (tramite altra società/organismo), ovvero in parte direttamente e in parte indirettamente.

(e): Inserire l'attività come indicata nelle schede di ricognizione (02.01; 02.02).

(f): Vedi scheda 06. "Appendice_motivazioni".

05. AZIONI DI RAZIONALIZZAZIONE

05.05. Riepilogo

Azione di razionalizzazione	Progressivo	Denominazione società	% Quota di partecipazione	Tempi di realizzazione degli interventi	Risparmi attesi (importo)
Contenimento dei costi	1	INSAR	44,61		
Cessione/Alienazione quote	2	Le residenze del centro SRL	33,33		
Liquidazione	3	Gal Barbagie e Mandrolisai Scarl	3,85		
	4	Marina di Porto Corallo	49		
	5	PROMIN	11,76		
	6	Patto dell'agro	2,09		
Fusione/Incorporazione					

06. ELENCO MOTIVAZIONI SCHEDE 05.02, 05.03 E 05.04

Scheda 05.02: Cessione/Alienazione quote

Nella "cella" relativa alla selezione delle motivazioni della scelta, dal menù a tendina è possibile scegliere tra le seguenti opzioni:

- Internalizzazione delle attività svolte dalla società
- Scelta di gestione del servizio in forma alternativa
- Intervenuta modifica nella gestione/amministrazione della società, non condivisa dall'Ente
- Società inattiva o non più operativa
- Società non indispensabile per il perseguimento delle finalità dell'Ente
- Società composta da soli amministratori o con numero dipendenti inferiore al numero amministratori
- Società con fatturato medio inferiore a 500 mila euro nel triennio precedente
- Perdite reiterate
- Carenza persistente di liquidità
- Società con oggetto analogo o simile ad altri organismi partecipati dall'Ente
- Altro (specificare)

Scheda 05.03: Liquidazione

Nella "cella" relativa alla selezione delle motivazioni della scelta, dal menù a tendina è possibile scegliere tra le seguenti opzioni:

- Internalizzazione delle attività svolte dalla società
- Scelta di gestione del servizio in forma alternativa
- Intervenuta modifica nella gestione/amministrazione della società, non condivisa dall'Ente
- Società inattiva o non più operativa
- Società non indispensabile per il perseguimento delle finalità dell'Ente
- Società composta da soli amministratori o con numero dipendenti inferiore al numero amministratori
- Società con fatturato medio inferiore a 500 mila euro euro nel triennio precedente
- Perdite reiterate
- Carenza persistente di liquidità
- Società con oggetto analogo o simile ad altri organismi partecipati dall'Ente
- Altro (specificare)

Scheda 05.04: Fusione/Incorporazione

Nella "cella" relativa alla selezione delle motivazioni della scelta, dal menù a tendina è possibile scegliere tra le seguenti opzioni:

- Svolgimento di attività complementari o analoghe a quelle coinvolte nel progetto di fusione/incorporazione
- Aggregazione di società di servizi pubblici locali a rilevanza economica
- Riduzione/contenimento dei costi di funzionamento (compresi quelli degli amministratori e organi di revisione interna) o dei costi di produzione di beni e servizi
- Compensazione di eventuali squilibri finanziari e/o economici preesistenti alla fusione/incorporazione
- Realizzazione di economie di scala e di altre sinergie per l'integrazione di fasi consecutive della produzione di beni e servizi e/o migliore utilizzo degli impianti, delle attrezzature e del know how in uso
- Altro (specificare)

